



VUELTA CICLISTA EXTREMADURA

LIBRO DE
RUTA

2022

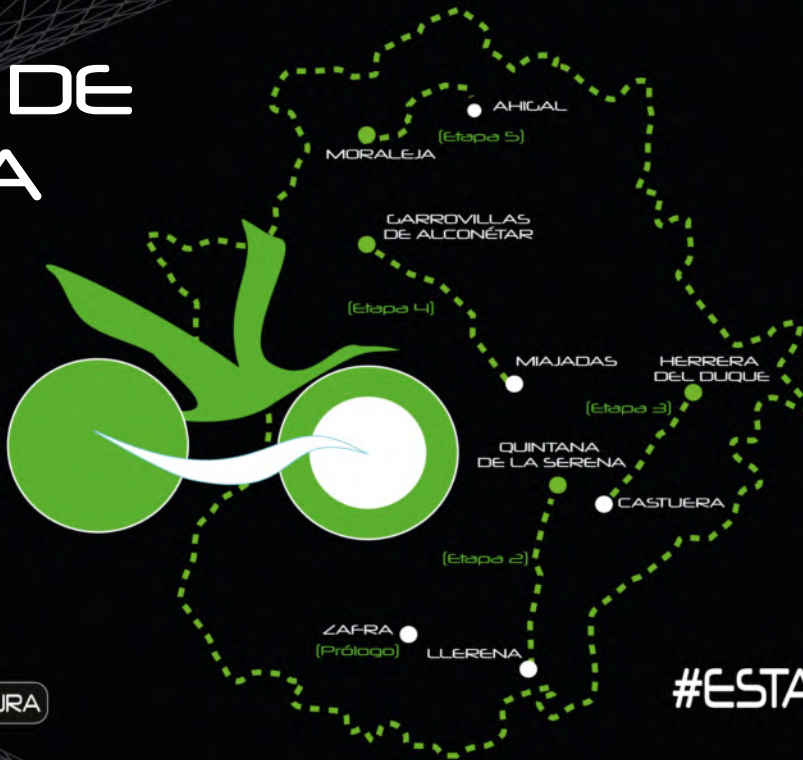

Extremadura
#SOMOSDEPORTE

Extremadura
#SOMOSDEPORTE



SÍGUENOS

 @VUELTAEXTREMADURA

 @VUELTAEX

#ESTA  SDEVUELTA







1ª Etapa	15 de junio	ZAFRA/ZAFRA Prólogo		Contrarreloj nocturna
2ª Etapa	16 de junio	LLERENA/QUINTANA DE LA SERENA		142 km
3ª Etapa	17 de junio	CASTUERA/HERRERA DEL DUQUE		152 km
4ª Etapa	18 de junio	MAJADAS/CARROVILLAS DE ALCONÉTAR		145 km
5ª Etapa	19 de junio	AHICAL/MORALEJA		150 km

Consejería de
Cultura, Turismo y Deportes

JUNTA DE EXTREMADURA



VUELTA CICLISTA EXTREMADURA



VUELTA CICLISTA EXTREMADURA

ÍNDICE

Saludas

Mapa del Recorrido

Premios

Patrocinadores

Altrimetrías y Puertos

Personal de Organización

Agenda Oficial

Oficinas Permanentes

Redes Sociales

Equipos

La Vuelta en Cifras

Etapas



D
Una

VUELTA CICLISTA EXTREMADURA

NURIA FLORES REDONDO.
Consejera de Cultura Turismo
y Deportes

El deporte, y especialmente el ciclismo, está teniendo un protagonismo especial en Extremadura este 2022.

Desde la Consejería que dirijo estamos convencidos de que el deporte, el turismo y la cultura están siempre entrelazados, con unos vínculos que son aún mayores cuando hablamos de ciclismo.

Desde su creación en la década de los años 80, la Vuelta Ciclista a Extremadura fue testigo de la evolución del ciclismo amateur y profesional y su recuperación el pasado año demuestra que en la Junta de Extremadura tenemos un firme compromiso con el ciclismo.



Organizar una carrera por etapas como ésta tiene una dificultad especial por el enorme esfuerzo y trabajo que conlleva que 52 localidades extremeña vean el paso de la Vuelta Ciclista a Extremadura por sus calles y sean partícipes. Se espera que más de 400 personas se involucren directamente en la organización y contaremos con 20 equipos categoría élite-sub 23, casi 600 kilómetros de recorrido, 5 etapas con 4 salidas y 4 llegadas diferentes, pasando por hasta 52 localidades de ambas provincias e impregnando del sabor Vuelta a Extremadura por toda la región.

El atractivo paisajístico y turístico será uno de los pilares de esta Vuelta Ciclista a Extremadura 2022 que no dejará indiferente a nadie, con el paso por Isla del Zújar, Sierra de Gata, la Reserva de La Biosfera de La Siberia, la Capital Europea del Tomate o la ciudad del granito entre muchos otros.

Sabemos la importancia que la Vuelta Ciclista a Extremadura tuvo en el pasado, situando a nuestra región en el mapa ciclista nacional e internacional. Tras diez años sin celebrarse, queremos que esta Vuelta a Extremadura 2022 sea memorable.

Antes de despedirme quiero agradecer públicamente el trabajo que la Federación Extremeña de Ciclismo y otras muchas personas vienen desarrollando para recuperar la Vuelta a Extremadura. Una carrera, nacida en 1985, que ahora regresa con la intención de consolidarse y perdurar. Por ello os animo a todos a disfrutar de Extremadura, sus rincones, su gastronomía y esta nueva edición de La Vuelta Ciclista a Extremadura.



Unión Europea

Fondo Europeo
de Desarrollo Regional
"Una manera de hacer Europa"



VUELTA CICLISTA EXTREMADURA

Dan de sande Bayal
Director General de Deportes

Recuperar por segundo año consecutivo después de 10 años sin celebrarse un evento de estas características es sinónimo de ilusión, esfuerzo y progreso. La vuelta de la vuelta, para la que se está cuidando hasta el último detalle para perpetuarla en el tiempo.

Tras el éxito deportivo, social y económico del paso de la Vuelta Ciclista Extremadura 2021 por nuestra región, el CICLISMO con mayúsculas tiene una nueva cita este mes de junio con Extremadura y la sociedad extremeña, porque el deporte, y en especial el ciclismo, está teniendo un protagonismo especial en Extremadura este 2022.



Celebrar una nueva edición de la Vuelta a Extremadura es una noticia que nos ilusiona a todas las personas aficionadas a este deporte y que sitúa a Extremadura en el mapa ciclista nacional e internacional. Para ello desde la Dirección General de Deportes hemos trabajado intensamente, siempre de manera coordinada con la Consejería de Cultura, Turismo y Deporte, las Diputaciones Provinciales de Cáceres y Badajoz y la Federación Extremeña de Ciclismo, que desde aquí les agradezco su esfuerzo.

Ahora que tengo la oportunidad de dirigirme a la gran familia del ciclismo, os invito a pararos a pensar y a recordar la pasada edición, las imágenes y también las sensaciones que vivimos en directo y que contagiamos a millones de personas a través de los medios de comunicación.

Desde la Dirección General de Deportes estamos convencidos de que el ciclismo, el deporte, el turismo y la cultura están siempre entrelazados y que nuestro deporte da ejemplo en Extremadura y en España, y ha demostrado que tiene un papel trascendental en el futuro de una sociedad saludable.

Deseo que la Vuelta Ciclista a Extremadura se viva con la misma ilusión y entusiasmo. Y que todas las personas participantes y aficionadas disfrutéis los próximos días 15, 16, 17, 18 y 19 de junio de una gran cita deportiva. Os animo a todos a recorrer toda la geografía extremeña, disfrutar de nuestra gastronomía, nuestros paisaje y nuestro ciclismo porque Juntos.....Estamos de Vuelta.



Unión Europea

Fondo Europeo
de Desarrollo Regional
"Una manera de hacer Europa"



VUELTA CICLISTA EXTREMADURA

José Luis López Cerrón
Presidente de la RFEC

Después de celebrarse el año pasado tras diez años de parón, La Vuelta Ciclista a Extremadura regresa en este 2022 para afianzarse como una de las pruebas más destacadas del calendario nacional.

Del 15 al 19 de junio, la región extremeña se volcará con una competición donde disfrutaremos de las 5 etapas y los más de 600 kilómetros de itinerarios preparados por la organización ofreciéndonos a los amantes de este deporte un magnífico espectáculo.

Los corredores de esta Vuelta Ciclista a Extremadura rodarán por un total de 52 municipios, recorriendo la comunidad de sur a norte mientras dejan a su paso un reguero de actividades que impulsarán en la zona sectores clave como el turismo y la economía.

Extremadura es un destino ideal para el ciclista, que cuenta con una infinidad de montañas, bosques, lagos, reservas y decenas de espacios protegidos que no dejarán indiferente a nadie. Las provincias de Cáceres y Badajoz, como la capital de la comunidad establecida sobre Mérida y los diferentes ayuntamientos que confeccionan esta región, presentan a los visitantes una amplia oferta cultural, gastronómica y también deportiva que ubican a Extremadura como un gran foco de interés para el público general.

Desde la Real Federación Española de Ciclismo nos complace agradecerle a la Junta de Extremadura y a sus localidades esta enérgica apuesta por el ciclismo y por otorgar las garantías necesarias para que se pueda llevar a cabo un certamen de tal calado e importancia. Este mensaje de agradecimiento es extensible también a la Federación



Unión Europea

Fondo Europeo
de Desarrollo Regional
"Una manera de hacer Europa"



VUELTA CICLISTA EXTREMADURA

Julián Pozuelo Grajera

Presidente de la Federación
Extremeña de Ciclismo

Retornamos el año pasado con la ilusión de consolidar la Vuelta Ciclista Extremadura como unos de los eventos deportivos más importantes de la región, tras la experiencia de la edición del año pasado hemos conseguido que esto sea una realidad.

Agradecer a todos los patrocinadores y colaboradores, y en especial a la Consejería de Cultura, Turismo y Deportes el apoyo para poder sacar la Vuelta adelante. También agradecer de manera especial a todo el equipo humano que compone la Vuelta Ciclista Extremadura su esfuerzo y una vez más se pone en valor que la unión entre personas e instituciones nos hace más fuertes.



Desde la Federación Extremeña de Ciclismo y tras el éxito deportivo, social y económico de la edición de la Vuelta Ciclista Extremadura en el 2021, afrontamos esta edición con la ilusión y el compromiso de crecer edición tras edición.

Esta edición de la Vuelta Ciclista Extremadura 2022, cuenta con 5 etapas que nos lleva a recorrer la comunidad de sur a norte pasando por 52 localidades, dicha vuelta recorre más de 600 kms de nuestra comunidad y en la que el deporte en estado puro se mezcla con las maravillas de un bello destino turístico como es el paisaje de toda la comunidad de Extremadura. Las provincias de Badajoz y Cáceres encubren en sus fronteras un patrimonio cultural y natural incalculable.

Para concluir quiero en nombre de la Federación Extremeña de Ciclismo dar la bienvenida a todos los deportistas sub 23 y élites, técnicos/as que llegarán a nuestra región para disputar la Vuelta Ciclista a Extremadura, desear a tod@s la mejor de las fortunas, pedirles que disfruten de nuestra tierra, de la competición y de la gente de esta magnífica comunidad.



Unión Europea

Fondo Europeo
de Desarrollo Regional
"Una manera de hacer Europa"



VUELTA CICLISTA EXTREMADURA

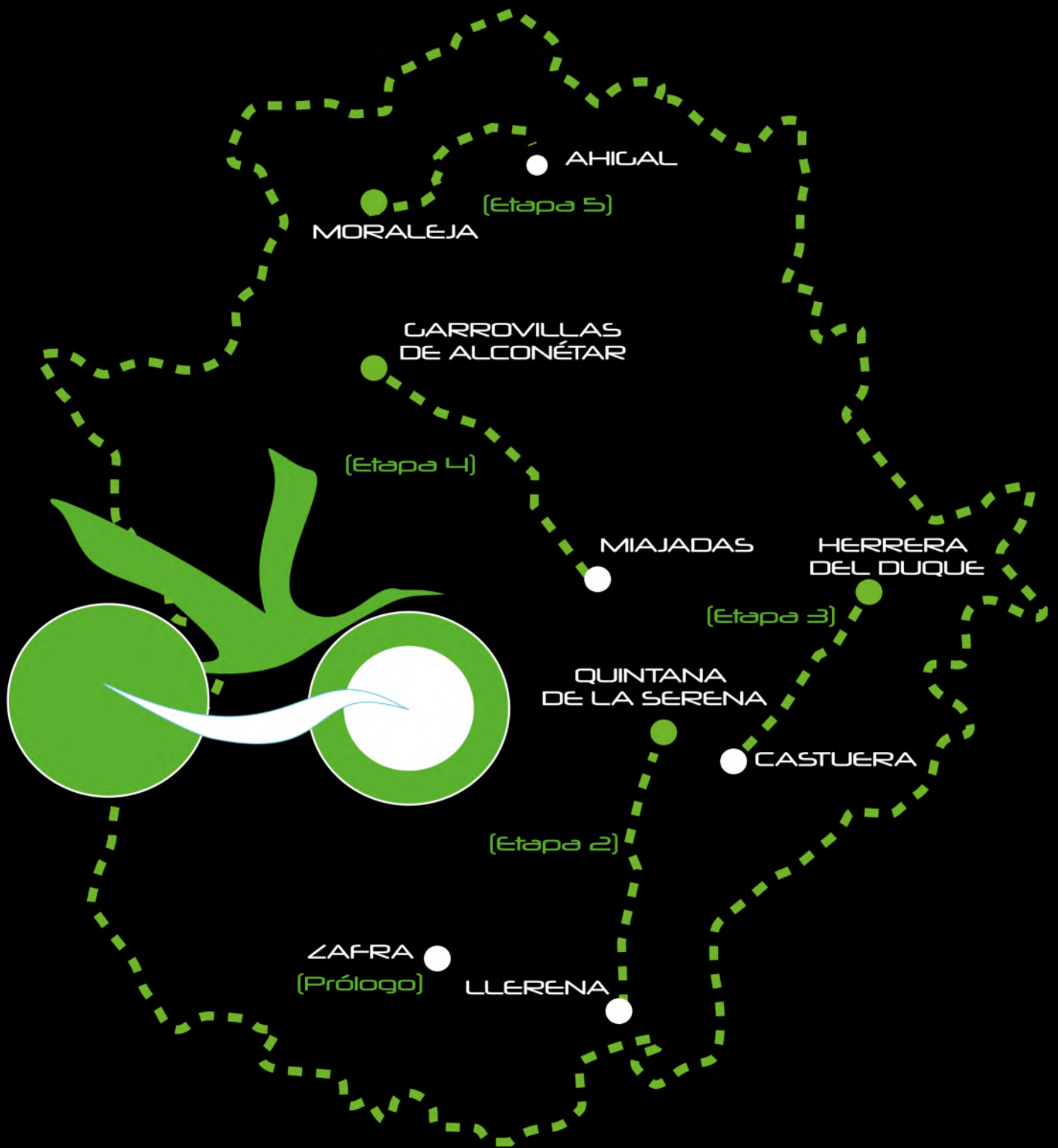

VUELTA CICLISTA EXTREMADURA

MAPA DEL RECORRIDO

ETAPA 1: C.R.E ZAFRA- ZAFRA || 6 kmS || Llana

Se disputará el 15 de junio, y discurrirá por un circuito urbano en la localidad de Zafra.

ETAPA 2: LLERENA- QUINTANA DE LA SERENA || 140 km ||

Se disputará el 16 de junio entre Llerena y Quintana de la Serena, transcurre por la provincia de Badajoz.

ETAPA 3: CASTUERA- CASTILLO HERRERA DEL DUQUE || 150 km || FINAL EN ALTO

Se disputará el 17 de junio entre Castuera y Herrera del Duque.

ETAPA 4: MIAJADAS- GARROVILLAS DE ALCONÉJAR || 145 km || MEDIA Montaña

Se disputará el 18 de junio entre Miajadas y Garrovillas de Alconéjar.

ETAPA 5: AHIGAL- MORALEJA || 150 km || Montaña

Se disputará el 19 de junio entre Ahigal y Moraleja.



Unión Europea

Fondo Europeo
de Desarrollo Regional
"Una manera de hacer Europa"

VUELTA CICLISTA EXTREMADURA

PREMIOS



CLASIFICACIÓN GENERAL INDIVIDUAL

Maillot para el corredor que ocupa la primera posición de la clasificación general en función de los tiempos de cada etapa.

CLASIFICACIÓN GENERAL REGULARIDAD

Maillot para el corredor que ocupa la primera posición de la clasificación por puntos en función del puesto que ha ocupado en cada una de las etapas disputadas. Según la posición ocupada al final de cada etapa, así como en los sprints intermedios, los corredores irán sumando puntos.

CLASIFICACIÓN GENERAL DE LA MONTAÑA

Maillot para el corredor que ocupa la primera posición de la clasificación de la montaña en función de los puntos sumados en cada puerto puntuable.

CLASIFICACIÓN SPRINTS ESPECIALES

Maillot para el corredor que ocupa la primera posición de la clasificación de los sprints especiales en función de los puntos sumados en cada sprint puntuable.

CLASIFICACIÓN METAS VOLANTES

Maillot para el corredor que ocupa la primera posición de la clasificación de las metas volantes en función de los puntos sumados en cada meta puntuable.

CLASIFICACIÓN AL MEJOR EXTREMEÑO

Maillot al corredor extremeño mejor situado en la Clasificación General Individual al final de cada etapa. A este premio sólo optarán los corredores con licencia federativa de la comunidad de Extremadura.

CLASIFICACION POR EQUIPOS

El premio se obtendrá por la suma de los tres mejores tiempos individuales de cada equipo en todas las etapas disputadas, siendo mejor clasificado el que haya totalizado menos tiempo.



Unión Europea

Fondo Europeo
de Desarrollo Regional
"Una manera de hacer Europa"

VUELTA CICLISTA EXTREMADURA

Organizada por:



Patrocinadores



Unión Europea

Fondo Europeo de Desarrollo Regional
"Una manera de hacer Europa"



Extremadura
#SOMOSDEPORTE



DIPUTACIÓN DE CÁCERES

JUNTA DE EXTREMADURA

Consejería de Cultura, Turismo y Deportes



Colaboradores



www.grupomavenehijos.com
Comprometidos con Extremadura



LEO
GRUPO



YAMAHA

ANTOLIN

INVERSE

Petro
Gold
PetroGold® The Best Quality



Frutas Belinda

VEIMANCHA
IVECO



Unión Europea

Fondo Europeo de Desarrollo Regional
"Una manera de hacer Europa"

VUELTA CICLISTA EXTREMADURA

ALTIMETRÍAS Y PUERTOS

1



2



3



Unión Europea

Fondo Europeo
de Desarrollo Regional
"Una manera de hacer Europa"

VUELTA CICLISTA EXTREMADURA

4



5



Unión Europea

Fondo Europeo
de Desarrollo Regional
"Una manera de hacer Europa"



VUELTA CICLISTA EXTREMADURA

PERSONAL ORGANIZACIÓN

Dirección Técnica

- Azucena Lozano Rodríguez

Responsable de Seguridad Vial

- Julian Muriel Melchor

Vehículos de Organización

- Rodrigo González Flores
- Julian Pozuelo Gragera
- Jose Antonio Lozano Rodríguez
- Juan Melchor Romero
- Javier Gómez Fuentes
- Juan Manuel Mera Rosa
- Antonio Saucedá García
- Andrés Peña Nuñez

Señalización en Carrera

- Jose Antonio Sánchez García
- Alejandro Sánchez García
- Cesar Muriel Barjola
- Oscar Cid Rodríguez
- Laura Villaseñor Moreno

Speaker

- Juan María Guajardo
- Monica Guajardo

Comunicación y RRSS

- Felipe de Sande
- Lali Bejarano
- Pedro M. Pilar Torres

Radio Vuelta

- Sport Telecom
- Jesus Guzmán Delgado (Moto)

Fotografía

- José Luis Muriel Barjola
- Felipe de Sande

Servicio Médico

- Cristina Sayago Fernández
- Abbas Nahnouh Awanda

Ambulancias:

- Ambulancias AJM Aureliano

Personal U.M.S.V. Guardia Civil

TENIENTE: Jose Manuel Peguero
(Jefe Unidad de Movilidad y Seguridad Vial)

SUBTENIENTE: Miguel García

SARGENTO 1º: Jose Manuel Bernardino

CABO 1º: Jesus Maria Iglesias

CABO 1º: Juan Carlos Simon

G CIVIL: Juan Manuel Lena

G CIVIL: Antonio Javier Diaz

G CIVIL: Juan Fernando Carrasco

G CIVIL: Sergio Gonzalez

G CIVIL: Modesto Macho

G CIVIL: Jose Antonio Dorado

G CIVIL: Fco Javier González

G CIVIL: Oscar Pizarro

G CIVIL: Daniel Jesus Sanchez

G CIVIL: Fernando Manuel Gómez

G CIVIL: Pedro Calvo

G CIVIL: Juan Antonio Azabal

G CIVIL: Manuel Antonio Berrocal

G CIVIL: Vicente Benitez

G CIVIL: José Luis Sánchez

G CIVIL: Antonio Martinez

G CIVIL: Jose Maria Calderón

G CIVIL: Bernardo Manuel Sanchez

G CIVIL: Tomás Robles



Unión Europea

Fondo Europeo
de Desarrollo Regional
"Una manera de hacer Europa"



VUELTA CICLISTA EXTREMADURA

PERSONAL ORGANIZACIÓN

Árbitros:

Presidente. Francisco Jesus
Carmona Cobo

Adjunto 1: Mariano Palacio Sáez

Adjunto 2: Víctor Manuel Guerrero
Bote

Cronometrador: Antonio Torrus
Checa

Llegada Moto: Sergio López
Castro

Moto 1: Juan Jose Sanchez
Manchón

Moto 2: Víctor Manuel Holgado
Gilete

Motos de Enlace

- Constantino Suárez Ordíz
- Aladino Montes Vegas
- Luis Murias Fernández
- Jesús Taberna Calleja
- Ruben Peláez Zapico
- José Luis González Buria
- Eulalio Diéguez González
- Celso González González
- Manuel Luengo Sánchez
- Enrique Álvarez González
- Tomás Palacios Martos
- Francisco Javier Díaz Arne
- Ricardo Poladura Milán.
- Héctor Revuelta Díaz
- Manuel Valdés Vergara
- Rubén Gutierrez Rodrigo



VUELTA CICLISTA EXTREMADURA

AGENDA OFICIAL

MIÉRCOLES 15 ZAFRA.

Apertura de la oficina permanente. (Oficina de Turismo de Zafra, Plaza de España)

15:00 a 17:00. *Entrega de licencias al jurado técnico y recogida de dorsales.*

17:30 *Reunión de equipos con Directores/as Deportivos/as, dirección general y colegio de comisarios. (Casa de la Cultura, Calle Huelva, 14. Zafra)*

19:00 *Presentación de Equipos*

20:00 *Salida*

JUEVES 16 Llerena

La oficina permanente será en el autobús de organización.

Salida Neutralizada a las **12:00 h.**

VIERNES 17 Castuera

La oficina permanente será en el autobús de organización.

Salida Neutralizada a las **12:00 h.**

SÁBADO 18 Miajadas

La oficina permanente será en el autobús de organización.

Salida Neutralizada a las **12:00 h.**

DOMINGO 19 Ahigal

La oficina permanente será en el autobús de organización.

Salida Neutralizada a las **10:00 h.**

REDES SOCIALES

TWITTER -- @vuelta_ex

INSTAGRAM -- @vueltaextremadura

FACEBOOK -- @vueltaex

HASTAG OFICIAL
#ESTAMOSDEVUELTA

RETRANSMISIÓN EN DIRECTO A TRAVÉS DE:

EXTV.COM Y DE SPORTPUBLIC TV



Unión Europea

Fondo Europeo
de Desarrollo Regional
"Una manera de hacer Europa"

VUELTA CICLISTA EXTREMADURA

RETRANSMISIÓN EN DIRECTO A TRAVÉS DE:

EXTV.COM Y DE SPORTPUBLIC TV

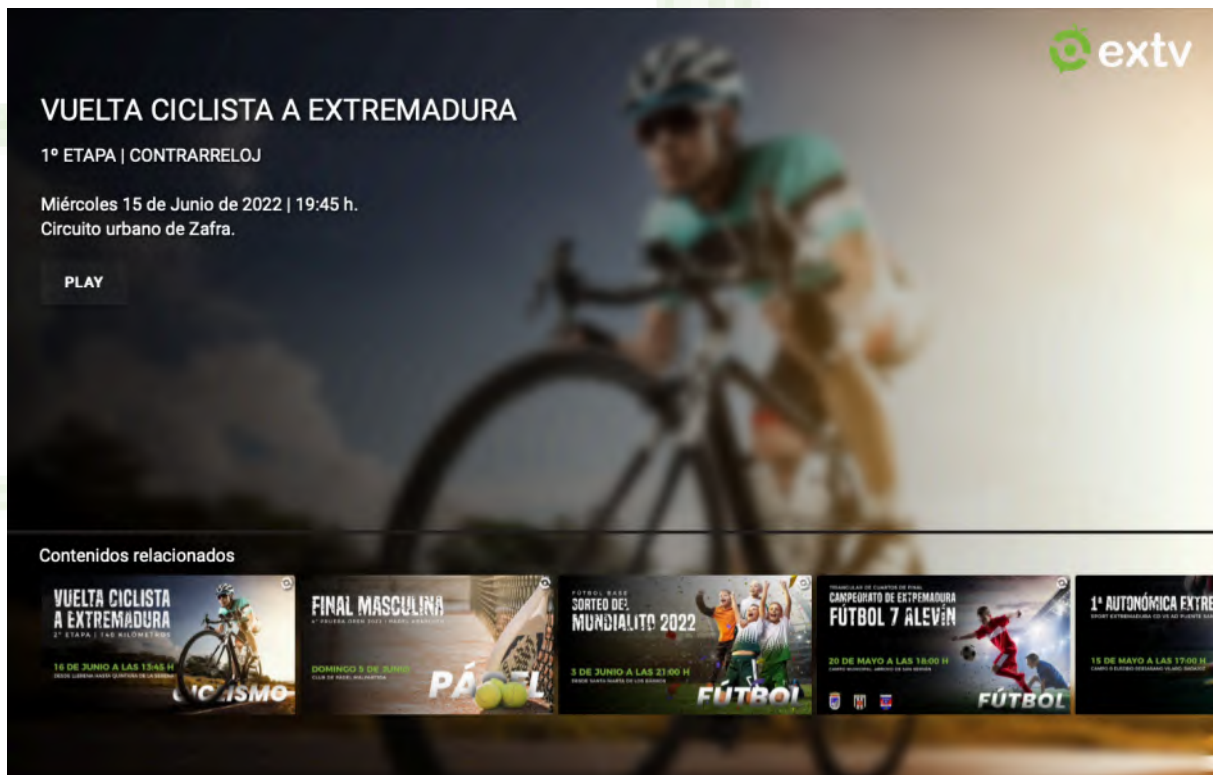

The screenshot shows the ExTV website interface. At the top right is the ExTV logo. The main content area features the title "VUELTA CICLISTA A EXTREMADURA" and "1º ETAPA | CONTRARRELOJ". Below this, it states "Miércoles 15 de Junio de 2022 | 19:45 h." and "Circuito urbano de Zafrá." A "PLAY" button is visible. At the bottom, there is a "Contenidos relacionados" section with five thumbnails: "VUELTA CICLISTA A EXTREMADURA 2ª ETAPA | 145 KILOMETROS", "FINAL MASCULINA PÁDEL", "FÚTBOL BASE SORTEO DE: MUNDIALITO 2022", "CAMPEONATO DE EXTREMADURA FÚTBOL 7 ALEVÍN", and "1ª AUTONÓMICA EXTREMADURA 10 DE MAYO A LAS 17:00 H.".



Unión Europea

Fondo Europeo
de Desarrollo Regional
"Una manera de hacer Europa"

VUELTA CICLISTA EXTREMADURA

EQUIPOS PARTICIPANTES



Baque Team

Kimetz Etxabe Zubiaurre
Axier Casado Abellan
Marcel Pallares Reyes
Egoitz Aranceta Bilbao
Unai Zoilo Elexgaray
Beñat Onaindia Arrizabalaga
Gorka Sorraïrain Agirrezabala

Dir.: Ander Altuna Lizarraga



Credite Agricole

André Silva
Tomaz Brauwens
Carlos Rodrigues
Diogo Pereira
André Cruz
André Santos
Ricardo Gil

Dir.: Fernando Vieira



**Bicicletas Rodriguez
Extremadura**

Alberto Alvarez Campos
David Delgado Higuero
Cristóbal Ángel Moral Delgado
David Gonzalez Tirado
Juan Antonio Velázquez Rubio
Javier Ceballos Amaro
Fernando Manuel Rodriguez Romero

Dir.: Alfonso Rodriguez Hidalgo



**Drone Hopper Gsport
Grup Tormo**

Josue Gómez Barrachina
Alex Hoehn
Simone Sano
Carlos Collazos Gorriç
Sergio Ginés Quilez
Miguel Moya Cano
Francesc Bennàssar Rosselló

Dir.: Vicente David Bernabeu Armengol



Brocar - ALE

Sergio Jimenez Duran
Charles Thomas Oliver Beake
Richard Evans
Alvaro Sagrado Perez
Josep Tomas Juan
Izan Linares Abad
Pol Hervás Garcia

Dir.: Jose Vicente Peidro Copel



Electro Alavesa

Aner Arozena Dominguez
Pablo Alvarez Martinez
Jakub Pielecek
Eneko Perez Rois
Erik Fdz. de Arroyabe Melo
Jorge Subijana Garcia
Iñaki Guaresti Ramirez de Ganuza

Dir.: Xabier San Sebastian Lasa



Caja Rural - Alea

Andoni Lopez De Abetxuko
Mulu Hailemichael
Javier Ibáñez
Raul López
Adrián Los Arcos
Roberto Alonso
Jan Castellón

Dir.: David Zaratiegui Eskutxuri



Eolo Kometa

Manuel Oioli
Andrea Pietrobon
David Dominguez
Ramón Fernández
Javi Serrano
Grabiele Raccagni
Antonio González

Dir.: Felix Garcia Casas



**CC Campo Claro
de Tarragona**

Vlancheslan Ivanov
Vláz Shichkin
Guillem Sanchez Moliné
Alex Saumell Montanera
David Gomez Cazorla
Eloi Gomez Cazorla
Eloi Salas Pastó
Adria Tortosa Noves

Dir.: Antonio Pineda



Escribano Sports Team

Arturo Cantera Carrasco
Manuel Cordero Morgado
Julio Perez Serdio
Jorge Garcia Crespo
Alberto Navarro Ainz
Joao Paulo Barbosa Da Silva
David Pajares Martin

Dir.: Jose A. De Segovia Botella



Unión Europea

Fondo Europeo
de Desarrollo Regional
"Una manera de hacer Europa"

VUELTA CICLISTA EXTREMADURA

EQUIPOS PARTICIPANTES



Essax

Tomas Miralles Sendra
Oscar Morcardo Hernandez
Fco. de Borja Romero Alvarez
Alejandro Lovera Moreira
David Torrella Saez
Alfonso Campoy Medina
Héctor Ferney Molina Gil

Dir.: Joaquin Gil Ramos



Supermercados Froiz

Carmelo Urbano Fontiveros
Jose Autran Carrillo
Alejandro Gomez Perez
Diego Martin-Lazaro Gutierrez
Pedro Luis Monroy Ceballos
Raul Casalderrey Esperon
Neo Martinez Sans

Dir.: José Ángel Vidal Martínez



**Gomur Cantabria
Infinita**

Ángel Coterillo González
Rodrigo Álvarez Rodríguez
Yago Segovia Escribano
Jorge González Segurado
Jon Gil Velaz
Sergio Gutiérrez Vargas
Alain Suarez Fernandez

Dir.: Alejandro González García



**Telco - On Clima
Osés**

Alvaro Garcia Villegas
Romaric Forques
David Kovacs
Daniel Martin Muriel
Juan Camilo Castillo
Jon Ibarluzea Alberdi
Iker Seminario Sanchez

Dir.: Luis Vicente Otin



Grupo Eulen - Nuuk

Unai Esparza Garin
Oier Albizua Prada
Julen Garcia Diaz
Flavio Ortiz Heer
Xabier Aransolo Olano
Luis Daniel Zea Contreras
Iñigo Eizaguirre Mugica

Dir.: David Etxebarria Alkorta



**Tenerife Bike Point
Gsport - PI**

Alejandro Piquero Sanchez
Pedro López Marón
Borja Teruel Martinez
Adrián Fajardo Toledo
Adrián Felipe Rodriguez Diaz
Elias Ferrandis Grueso
Nicolas Sanchez Garcia

Dir.: Iván David Vila Hernandez



Lizarte

Antonio Nieto
Unai Aznar
Ismael Goñi Ancizar
Ivan Menshov
Diego Uriarte
Jorge Gutierrez
Mikel Retegi Goñi

Dir.: Jon Armendariz Iparraguirre



**Valverde Team
Ricardo Fuentes**

Ferran Robert Torrents
Raul Gonzalez Correa
Jose Maria Martin Muñoz
Andreu Murla Prades
Javier Muñoz Moreno
Antonio Fuentes Hernandez
Iván Palomeque Fernandez

Dir.: Domingo Jose Segado Sanchez



**Previley Maglia
Coforma Bembib**

Thomas Silva Coussan
Igor Teodoro Molina
Cristóbal Ignacio Ramirez Vera
Steven Julián Bayona Barragán
Adrián Cuadrado Cerro
Lucas Joseph Towers
Alejandro Luna del Cerro

Dir.: Alberto Núñez Villaverde



Vigo - Rias Baixas

Asier Gonzalez Quintana
Cole Davis
Max Gunsons Williamson
Alvaro Carasa Granados
Marcos Navarrete Hernandez
Nicolas Gabriel Antonera
Pablo Ara Perez

Dir.: Tomas Jose Martinez Rodriguez



Unión Europea

Fondo Europeo
de Desarrollo Regional
"Una manera de hacer Europa"

VUELTA CICLISTA EXTREMADURA

LA VUELTA EN CIFRAS

5 ETAPAS **20** EQUIPOS **140** CORREDORES

600 KILOMETROS **8000** DESNIVEL +

52
LOCALIDADES

400 VOLUNTARIOS **100** GUARDIA CIVIL

31.735
AUDIENCIA 21

402
LOCALIDADES 21

32
PAISES 21



Unión Europea

Fondo Europeo
de Desarrollo Regional
"Una manera de hacer Europa"

VUELTA CICLISTA EXTREMADURA

ETAPA 1:

Zafra-Zafra. CRE



VUELTA CICLISTA EXTREMADURA



ZAFRA 511m



ZAFRA 517m



Unión Europea

Fondo Europeo
de Desarrollo Regional
"Una manera de hacer Europa"

VUELTA CICLISTA EXTREMADURA

	VUELTA A EXTREMADURA 2022		
	DEL 15 AL 19 DE JUNIO		
	C.R.E ZAFRA-ZAFRA		

Categorías sub23 y élites					hora de salida	20:00			
Km. Parciales	Km. Totales	Km. Restantes	m. Elevación	ITINERARIO Y LOCALIDADES	HORARIO DE PASO APROXIMADOS (MEDIA KM/H)				
					42	44	46	48	
0,0	0,0	6,0	512	SALIDA DESDE PLAZA DE ESPAÑA					
0,1	0,1	5,9	514	Giro a la derecha por C/ Gregario Fernández	20:00:11	20:00:11	20:00:10	20:00:10	
0,4	0,5	5,5	502	Giro a la izquierda por C/ Burguillos	20:00:45	20:00:43	20:00:41	20:00:40	
0,5	1,1	4,9	503	Rotonda, tercera salida por C/ Juan Ramón Jiménez	20:01:31	20:01:27	20:01:23	20:01:19	
0,8	1,9	4,1	519	Continua por Camino Vías Ferrocarril	20:02:43	20:02:35	20:02:29	20:02:23	
0,2	2,1	3,9	523	Rotonda, primera salida dirección Córdoba por la N-432	20:03:03	20:02:54	20:02:47	20:02:40	
0,7	2,8	3,2	529	Rotonda, tercera salida, dirección Zafra por la N-432	20:03:59	20:03:48	20:03:38	20:03:29	
0,8	3,6	2,5	523	Rotonda, segunda salida, dirección Badajoz por la N-432	20:05:04	20:04:50	20:04:38	20:04:26	
0,9	4,4	1,6	521	Rotonda, segunda salida, dirección Badajoz por la N-432	20:06:21	20:06:03	20:05:47	20:05:33	
0,6	5,1	0,9	524	Rotonda, tercera salida, dirección Zafra por la N-432	20:07:15	20:06:55	20:06:37	20:06:20	
0,6	5,7	0,3	522	Giro a la derecha por la Avda Antonio Chacón	20:08:07	20:07:45	20:07:25	20:07:06	
0,2	5,9	0,1	517	Rotonda, segunda salida, continua por la Avda Chacón	20:08:27	20:08:04	20:07:43	20:07:23	
0,1	6,0	0,0	516	META EN LA AVDA ANTONIO CHACÓN	20:08:34	20:08:11	20:07:50	20:07:30	
CRE - Salida de equipos cada 3 minutos Salida último equipo a las 20:57					21:05:34	21:05:11	21:04:50	21:04:30	



Unión Europea

Fondo Europeo
de Desarrollo Regional
"Una manera de hacer Europa"

VUELTA CICLISTA EXTREMADURA

ETAPA 2:

Llerena-Quinta de la Serena



VUELTA CICLISTA EXTREMADURA

LLERENA



QUINTANA DE LA SERENA

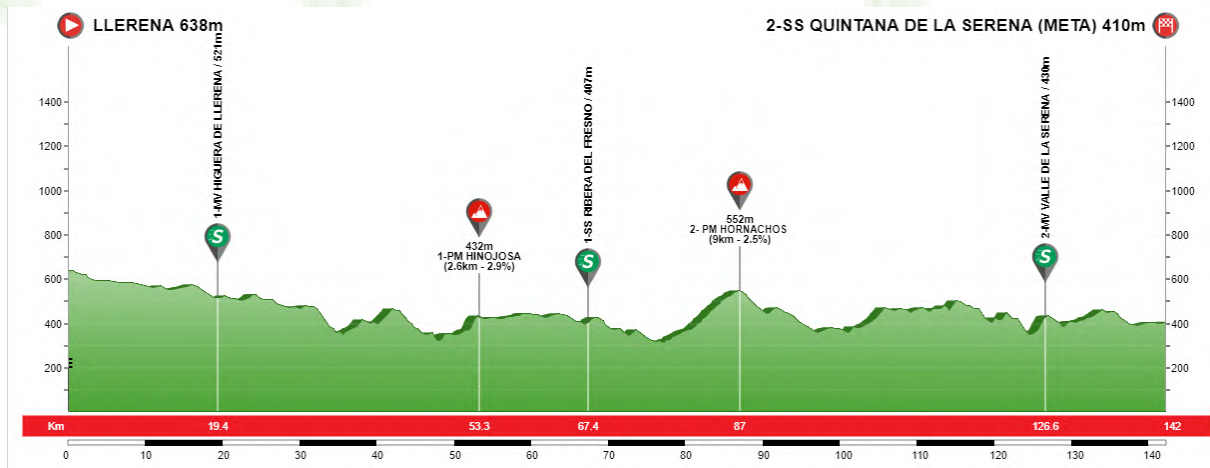

Unión Europea

Fondo Europeo
de Desarrollo Regional
"Una manera de hacer Europa"

VUELTA CICLISTA EXTREMADURA



Unión Europea

Fondo Europeo
de Desarrollo Regional
"Una manera de hacer Europa"



VUELTA A EXTREMADURA 2022

DEL 15 AL 19 DE JUNIO

2ª ETAPA LLERENA - QUINTANA DE LA SERENA



Categorías SUB23 Y ELITES				hora de salida	12:00:00						
Km. Parciales	Km. Totales	Km. Restantes	m. Elevación	ITINERARIO Y LOCALIDADES				HORARIO DE PASO APROXIMADOS (MEDIA) KM/H			
				40	42	44	46				
0,0	0,0	142,4	638	SALIDA DESDE "EL TUMBAITO", PARQUE JUAN DE LA CIERVA. COMIENZO NEUTRALIZADA							
0,0	0,0	142,4	638	Salida por paseo Cieza de León, continua recto por calle Arrabal				12:00:00	12:00:00	12:00:00	12:00:00
0,8	0,8	141,6	626	Giro a la derecha por Paseo San Anton por EX-103				12:01:12	12:01:09	12:01:05	12:01:03
0,8	1,6	140,8	608	Rotonda, tercera salida por calle Portillo de Frasco Vaca				12:02:24	12:02:17	12:02:11	12:02:05
0,0	1,6	140,8	608	Continúe por la Avda del Dr. Fleming				12:02:24	12:02:17	12:02:11	12:02:05
0,5	2,1	140,3	600	Rotonda, segunda salida por la EX103				12:03:09	12:03:00	12:02:52	12:02:44
0,2	0,0	140,1	599	SALIDA OFICIAL				12:03:27	12:03:17	12:03:08	12:03:00
				Continúe durante 17,1 kms por la EX103.							
16,8	16,8	123,3	525	Entrada en la localidad Higuera de Llerena				12:28:39	12:27:17	12:26:03	12:24:55
0,4	17,1	139,7	525	META VOLANTE				12:29:06	12:27:43	12:26:27	12:25:18
				HIGUERA DE LLERENA							
0,0	17,3	123,3	525	Fin de la población Higuera de Llerena, continúe durante 2,7 kms.				12:29:24	12:28:00	12:26:44	12:25:34
2,7	20,0	120,6	520	Entrada en la localidad de Valencia de las Torres por la Avda José Campillo.				12:33:27	12:31:51	12:30:25	12:29:05
0,5	20,5	120,1	535	Giro a la izquierda por BA-131				12:34:12	12:32:34	12:31:05	12:29:44
0,1	20,6	120,0	536	Fin de la población Valencia de las Torres, continúe durante 6,2 kms por BA-131.				12:34:21	12:32:43	12:31:14	12:29:52
6,2	26,8	113,8	474	Entrada en la localidad de Llera por Paseo de Extremadura.				12:43:39	12:41:34	12:39:41	12:37:57
0,8	27,6	113,0	484	Fin de la población de Llera				12:44:51	12:42:43	12:40:46	12:39:00
0,1	27,7	112,9	485	Giro a la derecha por la BA-080, continúe 12,3 kms por la BA-080				12:45:00	12:42:51	12:40:55	12:39:08
12,0	39,7	100,9	463	Entrada de la localidad de Hornachos				13:03:00	13:00:00	12:57:16	12:54:47
0,1	39,8	100,8	458	Giro a la izquierda por la Avda de Extremadura				13:03:09	13:00:09	12:57:25	12:54:55
1,0	40,8	99,8	410	Giro a la izquierda por la EX-342				13:04:39	13:01:34	12:58:46	12:56:13
0,2	41,0	99,6	410	Giro a la izquierda por la C/ Espronceda por la BA-079				13:04:57	13:01:51	12:59:03	12:56:29
0,2	41,2	99,4	396	Fin de la población de Hornachos, continúe 14,2 kms por la BA-079.				13:05:15	13:02:09	12:59:19	12:56:44
10,0	51,0	89,6	440	PREMIO DE LA MONTAÑA				13:19:57	13:16:09	13:12:41	13:09:31
				HINOJOSA DEL VALLE							
13,9	55,1	85,5	440	Entrada en la población de Hinojosa del Valle				13:26:06	13:22:00	13:18:16	13:14:52
0,3	55,4	85,2	450	Giro a la derecha por la C/ Eloisa Aguilar por BA-131.				13:26:33	13:22:26	13:18:41	13:15:16
0,3	55,7	84,9	451	Giro a la derecha por la Ctra Ribera por BA-122				13:27:00	13:22:51	13:19:05	13:15:39
1,5	57,2	83,4	445	Fin de la población Hinojosa del Valle, continúe 8,3 kms por la BA-122				13:29:15	13:25:00	13:21:08	13:17:37
6,8	64,0	76,6	398	Entrada a localidad Ribera del Fresno por C/ Luis Chamizoy continua Avda Constitución				13:39:27	13:34:43	13:30:25	13:26:29
0,8	64,8	75,8	433	Giro a la derecha en la Plaza de España por la Avda de Extremadura POR EX-342				13:40:39	13:35:51	13:31:30	13:27:31
1,1	65,1	75,5	406	SPRINT ESPECIAL				13:41:06	13:36:17	13:31:55	13:27:55
				RIBERA DEL FRESNO (BONIFICACIÓN)							
1,4	66,2	74,4	406	Fin de la población Ribera del Fresno, continúe 2,9 kms por la EX-342				13:42:45	13:37:51	13:33:25	13:29:21
2,8	69,0	71,6	353	Entrada en la localidad de Puebla del Prior				13:46:57	13:41:51	13:37:14	13:33:00
0,6	69,6	71,0	355	Fin de la población Puebla del Prior, continúe por la EX-342 durante 11,4 kms				13:47:51	13:42:43	13:38:03	13:33:47
11,1	80,7	59,9	484	Entrada en la localidad de Hornachos por la Ctra Villafranca de los Barros				14:04:30	13:58:34	13:53:11	13:48:16
0,4	81,1	59,5	497	Giro a la izquierda por la C/ Hermanas Gómez Holguín por EX-344				14:05:06	13:59:09	13:53:44	13:48:47
0,1	81,2	59,4	500	Giro a la izquierda por EX-344				14:05:15	13:59:17	13:53:52	13:48:55
0,2	81,4	59,2	509	Fin de la población de Hornachos, continúe 12,8 kms por la EX-344				14:05:33	13:59:34	13:54:08	13:49:10
3,5	84,7	55,9	556	PREMIO DE LA MONTAÑA				14:10:30	14:04:17	13:58:38	13:53:29
				HORNACHOS							
12,8	94,2	46,4	364	Entrada en la población de Puebla de la Reina por la Ctra Hornachos				14:24:45	14:17:51	14:11:35	14:05:52
0,6	94,8	45,8	381	Rotonda, primera salida por la Ctra Retamar por EX-210				14:25:39	14:18:43	14:12:25	14:06:39
1,0	95,8	44,8	389	Fin de la población Puebla de la Reina,				14:27:09	14:20:09	14:13:46	14:07:57
7,5	103,3	37,3	467	Giro a la izquierda por C/ la laguna dirección el Valle de la Serena, continúe 15,5 kms por la BA-113				14:38:24	14:30:51	14:24:00	14:17:44
21,0	124,3	16,3	426	META VOLANTE				15:09:54	15:00:51	14:52:38	14:45:08
				VALLE DE LA SERENA							
0,9	125,2	15,4	405	Giro a la izquierda por la C/M-30 por BA-113				15:11:15	15:02:09	14:53:52	14:46:18
0,4	125,6	15,0	389	Rotonda, primera salida por la C/M-30				15:11:51	15:02:43	14:54:25	14:46:50
0,6	126,2	14,4	411	Giro a la derecha por BA-113				15:12:45	15:03:34	14:55:14	14:47:37
0,4	126,6	14,0	411	ECOZONA Fin de la población Valle de la Serena, continúe 13,8 kms por la BA-113				15:13:21	15:04:09	14:55:46	14:48:08
11,9	138,5	2,1	408	Entrada en la localidad de Quintana de la Serena por la Avda de la Hispanidad				15:31:12	15:21:09	15:12:00	15:03:39
0,3	138,8	1,8	405	Giro a la izquierda por la Avda de la Constitución				15:31:39	15:21:34	15:12:25	15:04:03
0,9	139,7	0,9	401	Giro a la derecha por C/ Zurbarán				15:33:00	15:22:51	15:13:38	15:05:13
0,4	140,1	0,5	402	META Y SPRINT ESPECIAL				15:33:36	15:23:26	15:14:11	15:05:44
				EN C/ ZURBARÁN (QUINTANA DE LA SERENA)							



VUELTA CICLISTA EXTREMADURA

ETAPA 3: Castuera-Herrera del Duque



VUELTA CICLISTA EXTREMADURA

CASTUERA



HERRERA DEL DUQUE

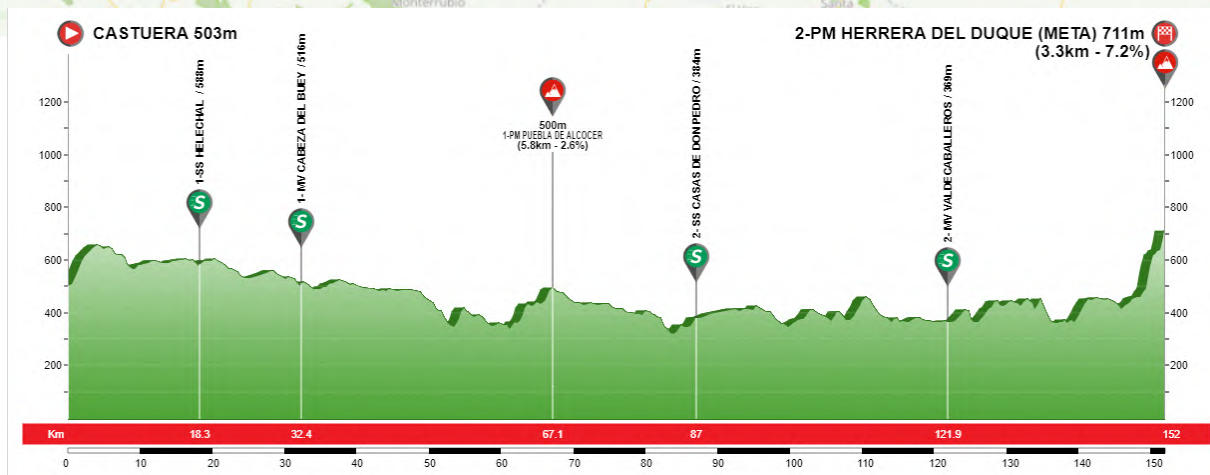

Unión Europea

Fondo Europeo de Desarrollo Regional
"Una manera de hacer Europa"

VUELTA CICLISTA EXTREMADURA



Unión Europea

Fondo Europeo
de Desarrollo Regional
"Una manera de hacer Europa"

Categorías sub 23y élites

hora de salida 12:00:00

Km Parciales	Km Totales	Km Restantes	m Elevación	ITINERARIO Y LOCALIDADES	HORARIO DE PASO APROXIMADOS (MEDIA KM/H)			
					38	40	42	44
0,0	0,0	152,1	514	SALIDA DESDE C. STA ANA, CASTUERA				
0,4	0,4	151,7	514	Continue por C/de la Constitución, Plaza de España 0,6	12:00:38	12:00:36	12:00:34	12:00:33
0,2	0,6	151,5	530	SALIDA OFICIAL Giro a la izquierda por C/Arriba y continue por C/Dr. Diazde Villar	12:00:57	12:00:54	12:00:51	12:00:49
0,6	1,2	150,9	578	Continue recto por EX-104	12:01:54	12:01:48	12:01:43	12:01:38
0,9	0,0	150,0	578	Fin de la población Castuera, continue por la EX-104 durante 3,9kms. SALIDA OFICIAL	12:03:19	12:03:09	12:03:00	12:02:52
3,1	3,1	146,9	655	Entrada en la localidad de Benquerencia de la Serena, continue por C/Carretera, EX104	12:08:13	12:07:48	12:07:26	12:07:05
1,4	4,5	145,5	615	Fin de la localidad de Benquerencia de la Serena, continue por la EX-104 durante 7,9kms	12:10:25	12:09:54	12:09:26	12:09:00
7,9	12,4	137,6	603	Entrada en la localidad de La Nava por C/carretera por EX-104	12:22:54	12:21:45	12:20:43	12:19:46
0,7	13,1	136,9	605	Fin de la población La Nava, continue por EX-104 durante 2 kms	12:24:00	12:22:48	12:21:43	12:20:44
1,9	15,0	135,0	594	Entrada en la localidad de Helechal por EX-104	12:27:00	12:25:39	12:24:26	12:23:19
1,2	16,2	133,8	597	SPRINTESPECIAL Fin de la localidad de Helechal	12:28:54	12:27:27	12:26:09	12:24:57
6,9	23,1	126,9	534	Paso por la estación de tren de Almorchón, continua por la EX-104 durante 5,6kms	12:39:47	12:37:48	12:36:00	12:34:22
5,6	28,7	121,3	531	Entrada en la localidad de Cabeza del Buey	12:48:38	12:46:12	12:44:00	12:42:00
0,9	29,6	120,4	511	Giro a la izquierda por la Avda Ntra Sra de Belén, EX-104	12:50:03	12:47:33	12:45:17	12:43:14
0,7	30,3	119,7	496	META VOLANTE CABEZA DEL BUEY	12:51:09	12:48:36	12:46:17	12:44:11
1,0	31,3	118,7	496	Rotonda, tercera salida por la EX-322, continue recto durante 26,7kms	12:52:44	12:50:06	12:47:43	12:45:33
26,7	58,0	92,0	356	Paso por el Mirador Masatrigio, continue por la EX-322 durante 5,6kms	13:34:54	13:30:09	13:25:51	13:21:57
7,0	65,0	85,0	473	PREMIO DE LA MONTAÑA PUEBLA DE ALCOCER	13:45:57	13:40:39	13:35:51	13:31:30
1,3	66,3	83,7	473	Entrada en la localidad de Puebla de Alcocer por la Avda de Extremadura	13:48:00	13:42:36	13:37:43	13:33:16
0,8	67,1	82,9	452	Fin de la localidad Puebla de Alcocer, continue por la EX103 durante 3,7kms	13:49:16	13:43:48	13:38:51	13:34:22
3,7	70,8	79,2	436	Giro a la izquierda dirección Talarrubias por BA-095	13:55:06	13:49:21	13:44:09	13:39:25
0,9	71,7	78,3	439	Entrada en la localidad de Talarrubias	13:56:32	13:50:42	13:45:26	13:40:38
0,2	71,9	78,1	436	Giro a la izquierda por la circunvalación BA-095	13:56:51	13:51:00	13:45:43	13:40:55
0,3	73,6	76,4	425	Fin de la localidad de Talarrubias, continua por BA-137	13:59:32	13:53:33	13:48:09	13:43:14
0,8	74,4	75,6	407	Giro a la derecha y continua por BA-137 durante 9,8 kms	14:00:47	13:54:45	13:49:17	13:44:19
9,8	84,2	65,8	372	Continue por BA-137 circunvalando la localidad de Casas de Don Pedro	14:16:16	14:09:27	14:03:17	13:57:41
0,7	84,9	65,1	394	SPRINTESPECIAL CASAS DE DON PEDRO	14:17:22	14:10:30	14:04:17	13:58:38
0,5	85,4	64,6	394	Giro a la derecha por la N-430	14:18:09	14:11:15	14:05:00	13:59:19
12,8	98,2	51,8	374	Giro a la izquierda por BAV-713 por el embalse García de Sola	14:38:22	14:30:27	14:23:17	14:16:46
0,1	98,3	51,7	375	Rotonda, segunda salida por la BAV-713	14:38:32	14:30:36	14:23:26	14:16:55
21,0	119,3	30,7	367	Entrada en la localidad de Valdecaballeros por Cra de Badajoz	15:11:41	15:02:06	14:53:26	14:45:33
0,5	119,8	30,2	367	META VOLANTE VALDECABALLEROS	15:12:28	15:02:51	14:54:09	14:46:14
0,7	120,5	29,5	373	Rotonda, primera salida dirección Castilblanco por EX-316.	15:13:35	15:03:54	14:55:09	14:47:11
0,0	120,5	29,5	373	Fin de la localidad de Valdecaballeros, continue por EX-316 durante 8,8kms.	15:13:35	15:03:54	14:55:09	14:47:11
8,8	129,3	20,7	439	Giro a la derecha por la N-502, continue recto dirección Herrera del Duque durante 15,2kms	15:27:28	15:17:06	15:07:43	14:59:11
9,7	130,3	19,7	439	ECOZONA	15:29:03	15:18:36	15:09:09	15:00:33
14,2	144,5	5,5	442	Rotonda, segunda salida por la N-502 dirección Herrera del Duque	15:51:28	15:39:54	15:29:26	15:19:55
0,2	144,7	5,3	454	Entrada en la localidad de Herrera del Duque	15:51:47	15:40:12	15:29:43	15:20:11
0,3	145,0	5,0	459	Giro a la derecha por la BAV-7114 por C/Comendador Arias Peréz	15:52:16	15:40:39	15:30:09	15:20:35
0,4	145,4	4,6	451	Giro a la izquierda y a continuación a la derecha por Avda de Extremadura por BAV-7114	15:52:54	15:41:15	15:30:43	15:21:08
0,2	145,6	4,4	458	Giro a la izquierda por la C/Oviedo	15:53:13	15:41:33	15:31:00	15:21:25
0,5	146,1	3,9	469	Continue por calle Pilarito	15:54:00	15:42:18	15:31:43	15:22:05
0,1	146,2	3,8	475	Giro a la derecha	15:54:09	15:42:27	15:31:51	15:22:14
0,6	146,8	3,2	488	Continue subida al castillo	15:55:06	15:43:21	15:32:43	15:23:03
3,2	150,0	0,0	724	META Y PREMIO DE LA MONTAÑA EN EL CASTILLO DE HERRERA DEL DUQUE (BONIFICACIÓN)	16:00:09	15:48:09	15:37:17	15:27:25

VUELTA CICLISTA EXTREMADURA

ETAPA 4:

Miajadas-Garrovilas de Alconétar



VUELTA CICLISTA EXTREMADURA

MIAJADAS



GARROVILLAS DE ALCONÉTAR



Unión Europea

Fondo Europeo de Desarrollo Regional
"Una manera de hacer Europa"

VUELTA CICLISTA EXTREMADURA



Unión Europea

Fondo Europeo
de Desarrollo Regional
"Una manera de hacer Europa"

FEDERACION EXTREMEÑA DE CICLISMO				VUELTA A EXTREMADURA 2022				2022 VUELTA A EXTREMADURA			
								DEL 15 AL 19 DE JUNIO			
								4ª ETAPA MIJADAS-GARROVILLAS DE ALCONÉTAR			
Categorías sub 23 y élites								hora de salida 12:00:00			
Km. Parciales	Km. Totales	Km. Restantes	m. Elevación	ITINERARIO Y LOCALIDADES				HORARIO DE PASO APROXIMADOS (MEDIA)			
								KM/H			
								38	40	42	44
0,0	0,0	152,0	301	SALIDA DESDE AVDA DE GARCÍA SÍNERIZ (MIJADAS)							
0,5	0,5	151,5	305	Continue recto, en la rotonda coja la segunda salida, por la N-V.				12:00:47	12:00:45	12:00:43	12:00:41
0,2	0,7	151,3	301	Fin de la localidad de Mijadas.				12:01:06	12:01:03	12:01:00	12:00:57
1,0	1,7	150,3	287	Rotonda, primera salida				12:02:41	12:02:33	12:02:26	12:02:19
0,7	2,4	149,6	282	Continue por carretera Extremadura, en la rotonda , primera salida, por la EX-206.				12:03:47	12:03:36	12:03:26	12:03:16
0,3	0,0	149,3	284	SALIDA OFICIAL Continue por EX-206 en la rotonda , primera salida. Continue durante 9,1kms por EX206.				12:04:16	12:04:03	12:03:51	12:03:41
9,1	9,1	140,2	288	Entrada en la localidad de Almoharín por la Ctra Medellín				12:18:38	12:17:42	12:16:51	12:16:05
0,3	9,4	139,9	288	En la rotonda, segunda salida dirección Cáceres por EX-206				12:19:06	12:18:09	12:17:17	12:16:30
1,2	10,6	138,7	298	Fin de la localidad de Almoharín, continue recto por la EX206 durante 3,5kms				12:21:00	12:19:57	12:19:00	12:18:08
3,5	14,1	135,2	431	Entrada en la localidad de Valdemorales				12:26:32	12:25:12	12:24:00	12:22:55
0,5	14,6	134,7	444	Fin de la localidad de Valdemorales, continue por EX-206 durante 3,5 kms				12:27:19	12:25:57	12:24:43	12:23:35
2,1	16,7	132,6	538	PREMIO DE LA MONTAÑA VALDEMORALES				12:30:38	12:29:06	12:27:43	12:26:27
0,5	17,2	132,1	538	Gire a la derecha por la CC-146				12:31:25	12:29:51	12:28:26	12:27:08
3,7	20,9	128,4	477	Entrada en la localidad de Zarza de Montánchez				12:37:16	12:35:24	12:33:43	12:32:11
0,1	21,0	128,3	465	Giro a la izquierda por Camino Berrocalejo por la CC-96				12:37:25	12:35:33	12:33:51	12:32:19
0,7	21,7	127,6	445	Giro a la izquierda y continue por la CC-96				12:38:32	12:36:36	12:34:51	12:33:16
0,0	21,7	127,6	445	Fin de la localidad de Zarza de Montánchez, continue por la CC-96 durante 3,8 kms.				12:38:32	12:36:36	12:34:51	12:33:16
3,8	25,5	123,8	447	Giro a la derecha dirección Trujillo por la EX-381				12:44:32	12:42:18	12:40:17	12:38:27
3,0	28,5	120,8	430	Entrada en la localidad de Salvatierra de Santiago por la Ctra. Ruanesa Torre				12:49:16	12:46:48	12:44:34	12:42:33
0,5	29,0	120,3	434	Fin de la localidad de Salvatierra de Santiago.				12:50:03	12:47:33	12:45:17	12:43:14
3,6	32,6	116,7	477	Entrada en la localidad de Ruanes				12:55:44	12:52:57	12:50:26	12:48:08
0,2	32,8	116,5	477	Fin de la localidad de Ruanes, continua recto durante 8,7 kms por la EX-381				12:56:03	12:53:15	12:50:43	12:48:25
8,7	41,5	107,8	477	META VOLANTE Entrada a la población a LA CUMBRE				13:09:47	13:06:18	13:03:09	13:00:16
0,6	42,1	107,2	469	Giro a la izquierda por Avda Constitución por CC-57,2, dirección Santa Marta de Magasca				13:10:44	13:07:12	13:04:00	13:01:05
0,9	43,0	106,3	475	Fin de la población de La Cumbre				13:12:09	13:08:33	13:05:17	13:02:19
3,8	46,8	102,5	439	Rotonda, segunda salida, dirección Santa Marta de Magasca por la CC-57,2.				13:18:09	13:14:15	13:10:43	13:07:30
0,1	46,9	102,4	439	Rotonda, primera salida, dirección Santa Marta de Magasca por la CC-57,2.				13:18:19	13:14:24	13:10:51	13:07:38
0,4	47,3	102,0	437	Cruce, continue de frente por la CC-57,1				13:18:57	13:15:00	13:11:26	13:08:11
12,2	59,5	89,8	385	SPRINTSPECIAL Entrada de la localidad de SANTA MARTA DE MAGASCA				13:38:13	13:33:18	13:28:51	13:24:49
0,2	59,7	89,6	386	Giro a la izquierda por la C. Grupo Escolar por la CC-57,1				13:38:32	13:33:36	13:29:09	13:25:05
0,4	60,1	89,2	373	Giro a la derecha				13:39:09	13:34:12	13:29:43	13:25:38
0,1	60,2	89,1	373	Giro a la izquierda, pasando por la Plaza de España				13:39:19	13:34:21	13:29:51	13:25:46
0,3	60,5	88,8	377	Giro a la izquierda por la CC-99,1				13:39:47	13:34:48	13:30:17	13:26:11
0,1	60,6	88,7	378	Fin de la localidad de Santa Marta de Magasca , continue por la CC-99,1 durante 7,9kms				13:39:57	13:34:57	13:30:26	13:26:19
7,9	68,5	80,8	408	Giro a la izquierda dirección Monroy por la CC-128				13:52:25	13:46:48	13:41:43	13:37:05
22,0	90,5	58,8	369	Entrada en la localidad de Monroy, continua por Ronda Manantío				14:27:09	14:19:48	14:13:09	14:07:05
0,1	90,6	58,7	373	Giro a la derecha por la C/Manantío, continue por C/Trá Macarrilla pasando por Plaza de España				14:27:19	14:19:57	14:13:17	14:07:14
0,2	90,8	58,5	378	Giro a la izquierda por calle Nueva				14:27:38	14:20:15	14:13:34	14:07:30
0,1	90,9	58,4	379	Giro a la izquierda y a continuación derecha por Travesía Iglesia				14:27:47	14:20:24	14:13:43	14:07:38
0,1	91,0	58,3	378	Giro a la izquierda dirección Cáceres por CC-47				14:27:57	14:20:33	14:13:51	14:07:46
0,3	91,3	58,0	361	Fin de la localidad de Monroy				14:28:25	14:21:00	14:14:17	14:08:11
3,2	94,5	54,8	362	Giro a la izquierda dirección Cáceres por EX-390				14:33:28	14:25:48	14:18:51	14:12:33
16,7	111,2	38,1	363	PREMIO DE LA MONTAÑA MIRADOR RIVEROS DE MONROY				14:59:51	14:50:51	14:42:43	14:35:19
3,8	115,0	34,3	364	Giro a la derecha por CC-122				15:05:51	14:56:33	14:48:09	14:40:30
7,5	122,5	26,8	365	Rotonda, segunda salida, dirección Casar de Cáceres por CC-122				15:17:41	15:07:48	14:58:51	14:50:44
0,2	122,7	26,6	361	Rotonda, primera salida, dirección Casar de Cáceres por CC-122				15:18:00	15:08:06	14:59:09	14:51:00
1,1	123,8	25,5	359	META VOLANTE Entrada en la localidad de CASAR DE CÁCERES				15:19:44	15:09:45	15:00:43	14:52:30
0,2	124,0	25,3	375	Giro a la derecha por Paseo de Extremadura				15:20:03	15:10:03	15:01:00	14:52:46
0,1	124,1	25,2	375	Giro a la izquierda por Ronda Egidio del Santo				15:20:13	15:10:12	15:01:09	14:52:55
0,3	124,4	24,9	367	Giro a la derecha por Ronda de la Charca				15:20:41	15:10:39	15:01:34	14:53:19
0,5	124,9	24,4	364	Continue de frente por C/del prado				15:21:28	15:11:24	15:02:17	14:54:00
0,1	125,0	24,3	362	Giro a la izquierda por CC-75				15:21:38	15:11:33	15:02:26	14:54:08
3,4	128,4	20,9	377	Giro a la derecha por la N630, dirección Salamanca, continue recto durante 10,9kms				15:27:00	15:16:39	15:07:17	14:58:46
0,2	128,6	20,7	377	ECOZONA				15:27:19	15:16:57	15:07:34	14:59:03
10,7	139,3	10,0	332	Giro a la izquierda dirección Garrovillas por EX-302, continue recto durante 9,3kms				15:44:13	15:33:00	15:22:51	15:13:38
9,3	148,6	0,7	301	Entrada en la localidad de Garrovillas de Alconétar				15:58:54	15:46:57	15:36:09	15:26:19
0,2	148,8	0,5	330	Giro a la derecha por Avda Colón				15:59:13	15:47:15	15:36:26	15:26:35
0,2	149,0	0,3	327	Giro a la derecha por Extrarradio Rda. Del Rollo				15:59:32	15:47:33	15:36:43	15:26:52
0,3	149,3	0,0	315	META YSPRINTSPECIAL (BONIFICACIÓN) en calle Extrarradio Rda Del Rollo				16:00:00	15:48:00	15:37:09	15:27:16



VUELTA CICLISTA EXTREMADURA

ETAPA 5: AHIGAL-MORALEJA



VUELTA CICLISTA EXTREMADURA

AHIGAL



MORAJEJA

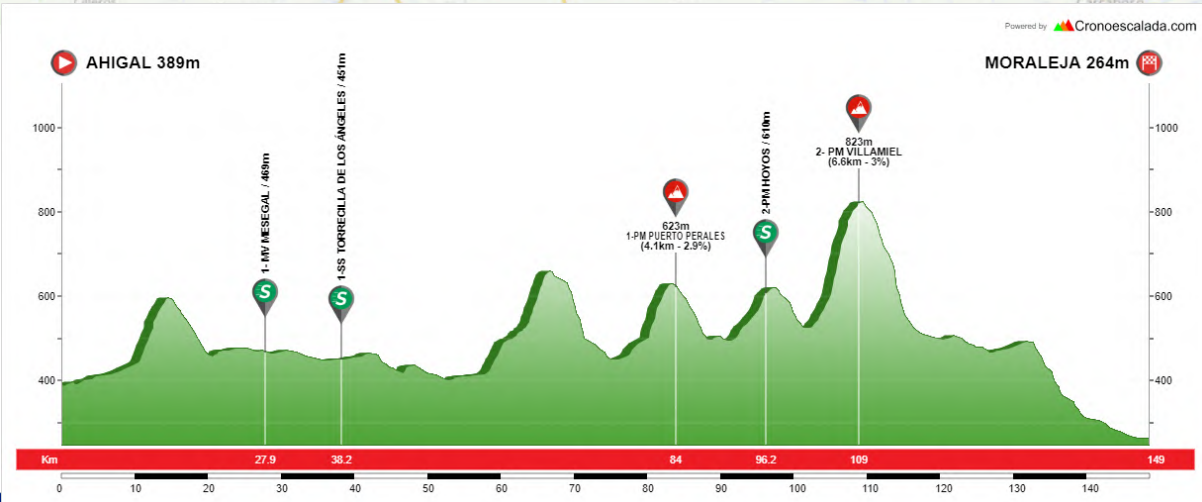

Union Europea

Fondo Europeo de Desarrollo Regional
"Una manera de hacer Europa"

VUELTA CICLISTA EXTREMADURA



Unión Europea

Fondo Europeo
de Desarrollo Regional
"Una manera de hacer Europa"

Categorías sub 23 y élites				hora de salida	10:00:00						
Km Parciales	Km Totales	Km Restantes	m Elevación	ITINERARIO Y LOCALIDADES				HORARIO DE PASO APROXIMADOS (MEDIA KM/H)			
				36	38	40	42				
0,0	0,0	150,6		SALIDA DESDE AVDA DE LOS CAIDOS (AHIGAL)							
0,0	0,0	150,6		10:00:00	10:00:00	10:00:00	10:00:00				
0,6	0,6	150,0		10:01:00	10:00:57	10:00:54	10:00:51				
0,4	1,0	149,6		10:01:40	10:01:35	10:01:30	10:01:26				
0,0	1,0	149,6		10:01:40	10:01:35	10:01:30	10:01:26				
0,6	0,0	149,0		SALIDA OFICIAL							
1,1	1,1	147,9		Rotonda, segunda salida, dirección Moheadasde Granadilla por CC-122				10:02:40	10:02:32	10:02:24	10:02:17
1,6	2,7	146,3		10:04:30	10:04:16	10:04:03	10:03:51				
3,7	6,4	142,6		10:07:30	10:06:47	10:06:27	10:06:09				
2,6	9,0	140,0		10:13:20	10:12:38	10:12:00	10:11:26				
0,0	9,0	140,0		10:17:40	10:16:44	10:15:54	10:15:09				
0,3	9,3	139,7		10:17:40	10:16:44	10:15:54	10:15:09				
0,8	10,1	138,9		10:18:10	10:17:13	10:16:21	10:15:34				
4,9	15,0	134,0		10:19:30	10:18:28	10:17:33	10:16:43				
1,3	16,3	132,7		10:27:40	10:26:13	10:24:54	10:23:43				
5,4	21,7	127,3		10:29:50	10:28:16	10:26:51	10:25:34				
0,5	22,2	126,8		10:38:50	10:36:47	10:34:57	10:33:17				
0,2	22,4	126,6		10:39:40	10:37:35	10:35:42	10:34:00				
0,2	22,6	126,4		10:40:00	10:37:54	10:36:00	10:34:17				
0,7	23,3	125,7		10:40:20	10:38:13	10:36:18	10:34:34				
2,3	25,6	123,4		10:41:30	10:39:19	10:37:21	10:35:34				
0,6	26,2	122,8		10:45:20	10:42:57	10:40:48	10:38:51				
0,1	26,3	122,7		10:46:20	10:43:54	10:41:42	10:39:43				
0,6	26,9	122,1		META VOLANTE MESEGal				10:46:30	10:44:03	10:41:51	10:39:51
1,6	28,5	120,5		10:47:30	10:45:00	10:42:45	10:40:43				
8,1	36,6	112,4		10:50:10	10:47:32	10:45:09	10:43:00				
0,7	37,3	111,7		SPRINTESPECIAL				11:03:40	11:00:19	10:57:18	10:54:34
4,7	42,0	107,0		Entrada en la localidad de TORRECILLA DE LOS ANGELES				11:04:50	11:01:25	10:58:21	10:55:34
0,2	42,2	106,8		11:04:50	11:01:25	10:58:21	10:55:34				
0,2	42,4	106,6		11:12:40	11:08:51	11:05:24	11:02:17				
5,4	47,8	101,2		11:12:40	11:08:51	11:05:24	11:02:17				
0,5	48,3	100,7		11:13:00	11:09:09	11:05:42	11:02:34				
6,5	54,8	94,2		11:13:20	11:09:28	11:06:00	11:02:51				
3,4	58,2	90,8		11:22:20	11:18:00	11:14:06	11:10:34				
0,6	58,8	90,2		11:23:10	11:18:47	11:14:51	11:11:17				
3,0	61,8	87,2		11:34:00	11:29:03	11:24:36	11:20:34				
0,9	62,7	86,3		11:39:40	11:34:25	11:29:42	11:25:26				
0,7	63,4	85,6		11:40:40	11:35:22	11:30:36	11:26:17				
4,0	68,3	80,7		11:40:40	11:35:22	11:30:36	11:26:17				
0,2	68,5	80,5		11:45:40	11:40:06	11:35:06	11:30:34				
9,8	78,3	70,7		11:47:10	11:41:32	11:36:27	11:31:51				
4,1	82,4	66,6		11:48:20	11:42:38	11:37:30	11:32:51				
7,3	89,7	59,3		11:49:50	11:44:03	11:38:51	11:34:09				
1,1	90,8	58,2		11:56:30	11:50:22	11:44:51	11:39:51				
2,8	93,6	55,4		11:56:30	11:50:22	11:44:51	11:39:51				
1,0	94,6	54,4		11:56:50	11:50:41	11:45:09	11:40:09				
0,6	95,2	53,8		12:13:10	12:06:09	11:59:51	11:54:09				
7,6	102,8	46,2		PREMIO DE LA MONTAÑA				12:13:10	12:06:09	11:59:51	11:54:09
4,3	107,1	41,9		PUERTO DE PERALES Giro a la izquierda, dirección Acebo por CC-32.3				12:20:00	12:12:38	12:06:00	12:00:00
0,5	107,6	41,4		12:32:10	12:24:09	12:16:57	12:10:26				
1,8	109,4	39,6		12:34:00	12:25:54	12:18:36	12:12:00				
2,9	112,3	36,7		12:38:40	12:30:19	12:22:48	12:16:00				
2,9	112,3	36,7		META VOLANTE				12:40:20	12:31:54	12:24:18	12:17:26
0,8	115,4	33,6		12:41:20	12:32:51	12:25:12	12:18:17				
6,0	121,4	27,6		12:42:20	12:34:51	12:26:36	12:20:09				
6,5	127,9	21,1		13:01:10	12:51:38	12:43:03	12:35:17				
0,5	128,4	20,6		13:02:00	12:52:25	12:43:48	12:36:00				
5,8	134,2	14,8		PREMIO DE LA MONTAÑA VILLAMIEL				13:05:00	12:55:16	12:46:30	12:38:34
1,6	135,8	13,2		13:09:50	12:59:51	12:50:51	12:42:43				
11,2	147,0	2,0		13:13:40	13:03:28	12:54:18	12:46:00				
1,0	148,0	1,0		13:15:00	13:04:44	12:55:30	12:47:09				
0,5	148,5	0,5		13:25:00	13:14:13	13:04:30	12:55:43				
0,5	149,0	0,0		13:35:50	13:24:28	13:14:15	13:05:00				
0,5	149,0	0,0		13:36:40	13:25:16	13:15:00	13:05:43				
0,5	149,0	0,0		13:46:20	13:34:25	13:23:42	13:14:00				
0,5	149,0	0,0		13:49:00	13:36:57	13:26:06	13:16:17				
0,5	149,0	0,0		14:07:40	13:54:38	13:42:54	13:32:17				
0,5	149,0	0,0		14:09:20	13:56:13	13:44:24	13:33:43				
0,5	149,0	0,0		14:10:10	13:57:00	13:45:09	13:34:26				
0,5	149,0	0,0		META				14:11:00	13:57:47	13:45:54	13:35:09
0,5	149,0	0,0		en avenida de Extremadura, MORALEJA							



VUELTA CICLISTA EXTREMADURA

2022

Extremadura
#SOMOSDEPORTE

Extremadura
#SOMOSDEPORTE

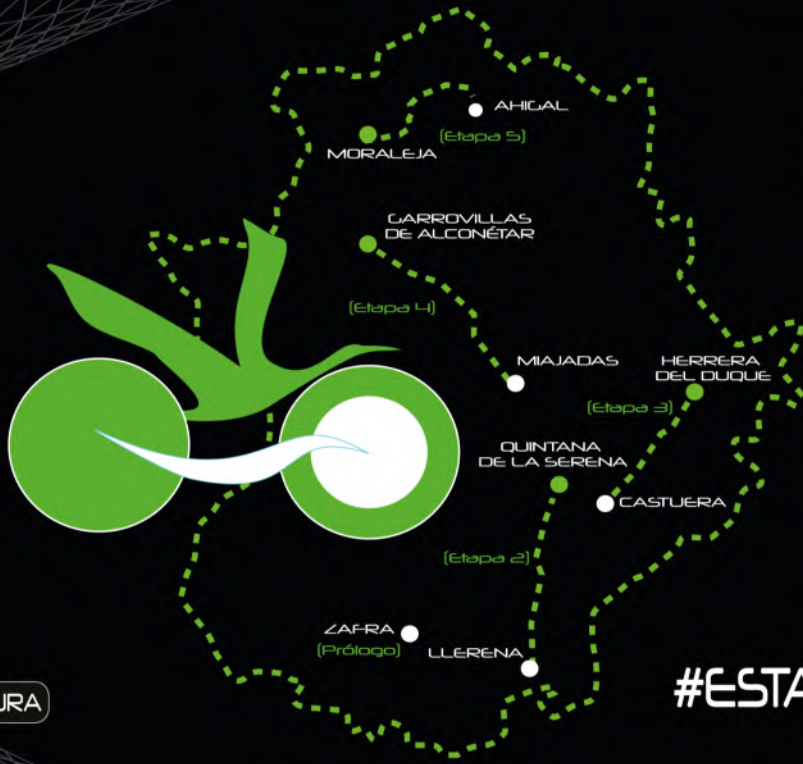

SÍGUENOS

@VUELTAEXTREMADURA

@VUELTAEX

#ESTAMOSDEVUELTA



1ª Etapa	15 de junio	ZAFRA/ZAFRA Prólogo	Contrarreloj nocturna
2ª Etapa	16 de junio	LLERENA/QUINTANA DE LA SERENA	142 km
3ª Etapa	17 de junio	CASTUERA/HERRERA DEL DUQUE	152 km
4ª Etapa	18 de junio	MIAJADAS/CARROVILLAS DE ALCONÉTAR	145 km
5ª Etapa	19 de junio	AHICAL/MORALEJA	150 km

